KUTZSCHBACH

IHRE **MICROSOFT 365** EXPERTEN

www.k-innovations.de

KUTZSCHBACH INNOVATIONS GMBH I WINTERBRUCKENWEG 29 I 86316 FRIEDBERG-DERCHING

Microsoft Partner
Microsoft

Gold Small and Midmarket Cloud Solutions
Silver Windows and Devices
Silver Datacenter
Silver Collaboration and Content

WIR, DIE
KUTZSCHBACH INNOVATIONS GmbH,

...stehen für **intelligente Konzepte, moderne Lösungen** sowie die **Neugierde und Begeisterung für das Neue**.

...bieten **moderne Microsoft 365-, Cloud- und Service-Konzepte** an. NEW WORK ist das Zauberwort der IT-Zukunft. Mit Microsoft 365 gelingt ein erfolgreicher Einstieg. Je nach Lizenzpaket empfehlen wir ausgezeichnete Produkte und Services. Sie konzentrieren sich auf Ihr Kerngeschäft und überlassen eine einwandfreie Funktionalität und Sicherheit unseren Experten – und das alles zu fairen und transparenten Kosten.

...**holen das Maximum aus Ihren Microsoft 365/Office 365-Tarifen heraus und bieten wichtige Add-Ons** wie z.B. Spam-/Virenschutz für E-Mails, Cloud Backup, Archivierung und diverse Installationspakete. In unserem speziell auf Sie ausgerichteten Workshop gewinnen Sie maximales Wissen.

Neben unserem Microsoft 365-Angebot bieten wir flexible IT-Lösungen auf monatlicher Basis, die Ihnen den Arbeitsalltag erleichtern. Damit vermeiden Sie hohe Investitionskosten. Profitieren Sie von unserem Know-how als erfahrener Managed Service Provider.

Cloud-Lösungen von morgen mit Kutzschbach

WER WIR SIND?

2 UNTERNEHMEN
1 TEAM

AUGSBURG
12 MITARBEITER

NÖRDLINGEN
78

100 %
INNOVATIV

Unser Name ist Programm.

IT NACH MASS

Wir bieten maßgeschneiderte Lösungen für Ihr Unternehmen. 0815 - nicht bei uns!

MANAGED CLOUD

Bei uns dreht sich alles darum, die bestmöglichen Cloud-Lösungen für Sie zu finden.

MANAGED SERVICES

- OFFICE 365 MICROSOFT 365
- OFFICE 365 CLOUD BACKUP
- E-MAIL-SECURITY & -ARCHIVIERUNG
- MANAGED BACKUP
- MANAGED FIREWALL
- MANAGED MONITORING
- INFRASTRUCTURE
- WORKPLACE 365
- MANAGED NETWORK
- MANAGED CLIENT
- MANAGED SERVER
- CLOUD-TELEFONIE

www.k-innovations.de

UNSERE MICROSOFT 365/OFFICE 365 LEISTUNGEN

1. TARIFBERATUNG

WELCHES MICROSOFT 365/ OFFICE 365 PAKET PASST ZU IHNEN?

Wir beraten Sie gerne zu Ihren Möglichkeiten. Je nach Mitarbeiterzahl, E-Mail- und Kommunikationsanforderung sowie Speicher- und Verteilungsmöglichkeiten, finden wir den passenden Tarif. Ihr Vorteil: Sie können den Tarif jederzeit flexibel anpassen!

2. MIGRATION

BENÖTIGEN SIE EIN PASSENDES INSTALLATIONSPAKET?

Wir begleiten Sie bei der Migration in die Cloud. Sie können die Migration selbstverständlich alleine durchführen oder einzelne Installationspakete buchen. Natürlich bieten wir Ihnen auch vollumfassende Unterstützung und Komplettbetreuung.

3. ADD-ONS

WELCHE ZUSATZPAKETE SIND WICHTIG UND EMPFEHLENSWERT?

Wussten Sie, dass Microsoft beispielsweise standardmäßig kein Backup für seine Office 365 Dienste zur Verfügung stellt? Was passiert bei Datenverlust durch Benutzermanipulation oder Malware? Wir haben Zusatzpakete entwickelt, mit denen Sie sich rundum sorglos um Ihr Kerngeschäft kümmern können.

4. WORKSHOPS & PROZESS-UNTERSTÜTZUNG

SIE BENÖTIGEN UNTERSTÜTZUNG BEI DER ANWENDUNG?

Vom Onboarding-Workshop bis zur Anwendung moderner Teamarbeit mit Microsoft Teams: Wir bieten ein breites Portfolio, das Ihnen den Arbeitsalltag erleichtert. Individuell für Ihre Anforderung bereiten wir entsprechende Workflowprozesse für Sie vor (z.B. Urlaubsantrag, Reisekostenabrechung, Firmenwagen, etc.)

UNSERE LEISTUNGEN

OFFICE 365 MICROSOFT 365

+

MIGRATION
INSTALLATIONS-PAKETE

+

ADD-ONS

Backup für Office 365

DSGVO-konforme E-Mail-Sicherheit und -Archivierung

+

WORKSHOPS
& PROZESS-UNTER-STÜTZUNG

WORKPLACE 365 DAS KOMPLETT-PAKET

INSTALLATIONS-PAKETE

OFFICE 365 STARTERPAKET

✓ Anlegen eines Office 365 Tenants
✓ Unterstützung bei der Einrichtung der Domain
✓ Benutzeranlage und Lizenzzuweisung
✓ Grundkonfiguration Teams / Office 365 (Richtlinien, CI wie Kundenbilder im Portal oder in der Leiste etc., Basiskonfiguration)

399,- Euro
einmalig zzgl. MwSt.

EINRICHTUNG EXCHANGE ONLINE

✓ Grundeinrichtung Exchange Online
✓ Migration Exchange -> Exchange Online
✓ Preis pro öffentlichem Ordner: 150,00 EUR pauschal

49,- Euro pro Postfach
zzgl. MwSt.

AZURE AD CONNECT

✓ Einrichtung AD Connect

299,- Euro pro Domain
zzgl. MwSt.

Wir möchten für Sie den Einstieg in die Microsoft 365 Welt so einfach wie möglich gestalten und unterstützen Sie mit unseren Paketen, die Sie auch individuell zusammenstellen können.

EINRICHTUNG TEAMS

✓ Grundkonfiguration Microsoft Teams

299,- Euro
zzgl. MwSt.

MICROSOFT 365 SECURITY PAKET

✓ Einrichtung 2-Faktor Authentifizierung
✓ Einrichtung Sicherheitsempfehlungen
✓ Erhöhung des Security Scores

299,- Euro
zzgl. MwSt.

FLOW / POWER AUTOMATE

✓ Erstellung von Prozessen, die dann via Template ausgerollt werden können wie Urlaubsantrag, Reisekostenabrechnung, Geburtstags“bot“, Kundenanforderungsformulare (HW / SW etc.), Erfassung und Verarbeitung von Daten im Kundenservice (gezielt gleiche Infos), Antragstellung Firmenwagen, etc.

Kosten nach Aufwand
zzgl. MwSt.

365 TOTAL PROTECTION ENTERPRISE BACKUP

Wie sichern Sie Ihre Daten in der Cloud?
Wussten Sie, dass Microsoft standardmäßig kein Backup für seine Office 365 Dienste zur Verfügung stellt?

Schützen Sie Ihren Microsoft 365 vollumfänglich vor Phishing, Ransomware und Advanced Persistent Threats sowie Datenverlust mit einem cloudbasierten All-in-One-Security- und Back-up-Service der nächsten Generation! Durch die Speicherung Ihrer Anwendungen und Daten in der Cloud sind diese von Ihrer lokalen Backuplösung ausgeschlossen. **Microsoft meldete zuletzt einen Anstieg von gezielten Angriffen auf Microsoft 365-Konten um 250 %.** Mit dem 365 Total Protection Enterprise Backup schützen Sie Ihre wertvollen Daten der Microsoft Office 365 Produkte wie die Postfächer, Teams Chats, OneDrive und SharePoint.

JEDES 4. UNTERNEHMEN, DAS MICROSOFT 365 NUTZT, WAR VON EINER E-MAIL SICHERHEITLÜCKE BETROFFEN!

IM PAKET ENTHALTEN

- Höchste Spam- und Malware-Erkennungsraten am Markt
- KI-basierte Filtermechanismen zur Erkennung komplexer Angriffe
- Automatisierte Backups mehrmals täglich – einmal einrichten und fertig
- Schutz von Dateien auf EndPoints

E-MAIL-SICHERHEIT UND -ARCHIVIERUNG

AUF EINEN BLICK
IHRE VORTEILE

HORNETSECURITY

+ Erstklassiger Schutz – besser als EOP and ATP von Microsoft
+ Unterstützt all Ihre Compliance-Anforderungen
+ Speziell für Microsoft 365 entwickelt und nahtlos integriert
+ Niedrigere Gesamtkosten
+ Backup und Recovery von:
  - Microsoft 365 Postfächern & Teams
  - OneDrive & SharePoint
  - Windows-basierten Endpoints

2,50 Euro
pro Monat/User
zzgl. MwSt.

Kennen Sie schon das Security Awareness Training

Schulen Sie Ihre Mitarbeiter zur Menschlichen Firewall um bestmöglichst geschützt zu sein

SECURITY AWARENESS TRAINING

Security Awareness Training schult Ihre Mitarbeiter durch realistische Spear-Phishing-Simulationen und KI-gestütztes E-Training, wodurch das Bewusstsein für Cybersicherheitsrisiken und -bedrohungen geschärft wird. Sie lernen effektiv, wie sie sich und Ihr Unternehmen schützen können. Vollständig automatisiert und einfach zu bedienen.

CLOUD-TELEFONIE MIT MS TEAMS INTEGRATION

Das Beste aus beiden Welten: Alle Placetel Funktionen in MS Teams nutzen.
Chat und Meetings trifft auf zuverlässigen Businesstelefonie

Durch die Erweiterung der MS Teams Telefonie um sämtliche Funktionen derPlacetel Cloud-Telefonanlage sorgen Sie für beste Erreichbarkeit auf allen Geräten, denn unsere Integration unterstützt alle Microsoft Teams Clients, egal ob Desktop oder Mobil.

So können Sie über Microsoft Teams ganz einfach ins öffentliche Telefonnetz telefonieren und sämtliche Funktionen der Placetel Telefonanlage nutzen. Anrufe von und auf Ihre Placetel Rufnummer können direkt im MS Teams Client initiiert bzw. entgegengenommen werden.

4,90 Euro im Monat
zzgl. MwSt.

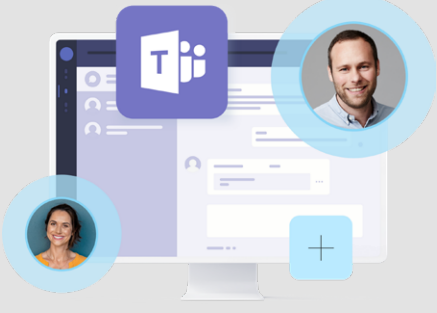

DIE ALL-IN-ONE LÖSUNG

AUF EINEN BLICK
IHRE VORTEILE

Placetel
GOLD PARTNER

+ Alle Vorzüge und Funktionen von MS Teams & Placetel in einer Anwendung
+ Regelmäßige Updates
+ Niedrigere Gesamtkosten
+ Chat, Video, Filesharing, interne/externe Telefonie auf Windows, Mac, iOS und Android

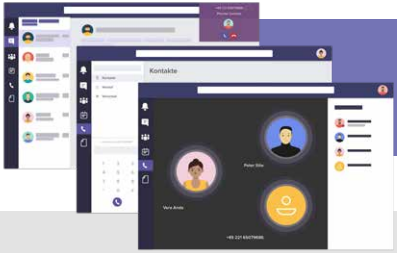

HEUTE NOCH
LIVE DEMO BUCHEN!

TELEFONIE IN BESTER QUALITÄT

SCHNELLE UND UNKOMPLIZIERTE EINRICHTUNG

KEINE EXTRA HARDWARE

DIE KOMPLETTLÖSUNG FÜR IHR UNTERNEHMEN

Workplace 365 - das moderne Arbeitsplatzkonzept

In diesem Paket sind alle Komponenten enthalten, um mobil, flexibel, sicher und DSGVO-konform zu arbeiten. Wir erweitern die Microsoft 365 Dienste umfassend und bieten damit ein Produkt, welches alle Bereiche für einen modernen Arbeitsplatz abdeckt.

MICROSOFT 365 BUSINESS PREMIUM

(früher Office 365 Business Premium)
inkl. Outlook, Word, Excel, SharePoint, Teams, Exchange, PowerPoint uvm.

WINDOWS 10 BETRIEBSSYSTEM

ENTERPRISE MOBILITY + SECURITY
- Identitäts- und Zugriffsverwaltung
- Informations- und Bedrohungsschutz

KUTZSCHBACH SERVICES

- **E-Mail-Schutz und -Archiv**
- **Office 365 Backup**
- **Antivirus-Lizenzen**
- **Client-Updates**
- **Monitoring**

SUPPORT
Unser Kutzschbach Support steht Ihnen Mo-Fr von 7-18 Uhr zur Verfügung

KOSTEN GESAMT

39,90 EUR pro User/Monat
zzgl. MwSt.

Microsoft
UPDATE SERVICE
BERATUNG & WORKSHOPS
ANTIVIRUS
MONITORING
SUPPORT
Mo-Fr
7-18 Uhr
WE
CLOUD

WORKSHOPS & PROZESSUNTERSTÜTZUNG

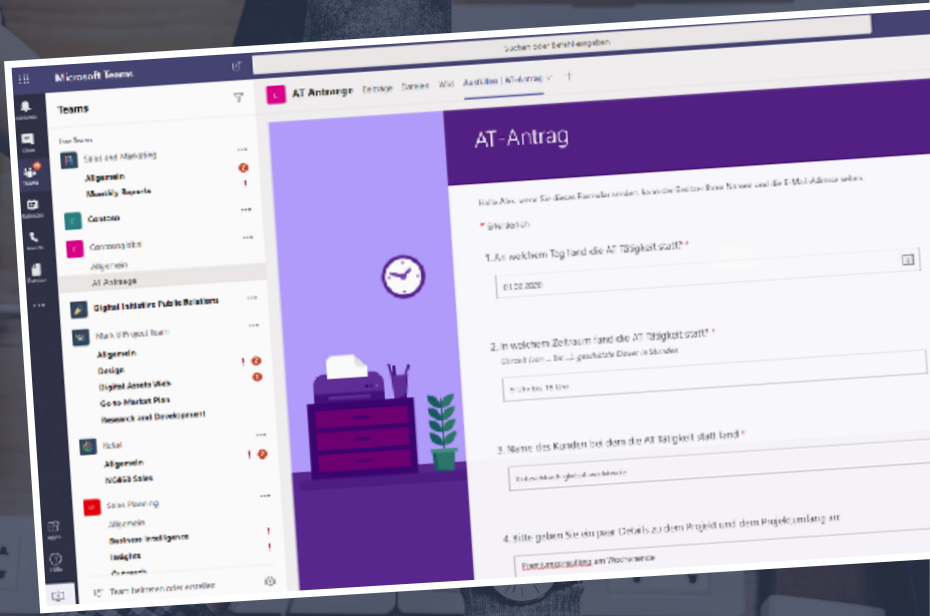

Die Möglichkeiten der Microsoft 365 Welt sind grenzenlos!
Aber: Was helfen eine Vielzahl an Werkzeugen, wenn man deren Einsatzmöglichkeiten und Funktionen nicht kennt? Zukünftig können Sie die Urlaubsverwaltung und -planung sowie betriebliche Genehmigungsprozesse ganz einfach über Teams abwickeln und sparen dabei Softwarelizenzen. Wir unterstützen Sie bei Ihrer Prozessoptimierung!

ANWENDERWORKSHOP
EINSTIEG IN MICROSOFT TEAMS

Wir statten Ihr Team mit dem richtigen Praxis-Know-how aus. Die Anwender/-innen erlernen im Workshop grundlegende Basisfunktionen und die Vorzüge moderner Teamarbeit wie Chatfunktionen, ein einfaches Teilen von Inhalten und Informationen sowie das gemeinsame Bearbeiten von Office-Dokumenten.

SCHULUNGSINHALTE:

- Grundverständnis von Teams
- Arbeiten mit Teams
- Kommunikation via Chat/Audio/Video
- Gemeinsames Arbeiten an Office-Dokumenten
- Aufgaben im Team planen und verwalten mit Microsoft Planner

ZIEL DES WORKSHOPS

Die Teilnehmer erlernen die optimale Einrichtung und Anwendung von Microsoft Teams als Kommunikationsplattform für Ihr Team.

Dauer:
halber Tag

Claus Dahms

Inhouse oder vor Ort bei Ihnen
Mindestteilnehmeranzahl 5 Personen

79,- EUR pro Teilnehmer

INTERESSIERT?

EINFACH KOSTENFREI **BERATEN LASSEN**

UNSERE EXPERTEN
FREUEN SICH AUF
IHRE ANFRAGE

Kutzschbach INNOVATIONS GmbH
Winterbruckenweg 29
86316 Friedberg-Derching
0821 71032-200
cloud@k-innovations.de
www.k-innovations.de

Claus Dahms
Key Account Manager

Christian Fischer
Geschäftsleitung

Matthias Arndt
Inside Sales